Ламенские красоты

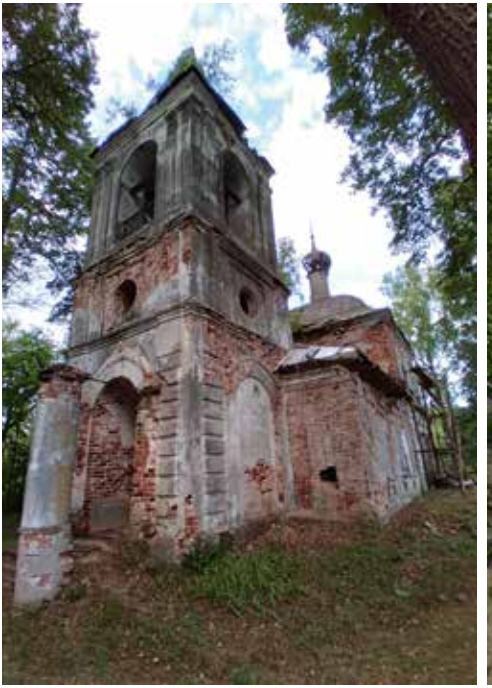

Фотоснимки Ж.А. Паличевой (1), Н.В. и Э.В. Фроловых

Село Малая Ламна: прошлое и настоящее

Начало возрождения Ламенской Сретенской церкви

Начало августа 2022 г.
(одна из первых служб)

С ноября 2022 г.
(установлена главка с крестом)

Июль 2023 г. (после Литургии в день 200-летия)

Этюд «Церковь на Малой Ламне»
А.В. Денисова, 2024 год

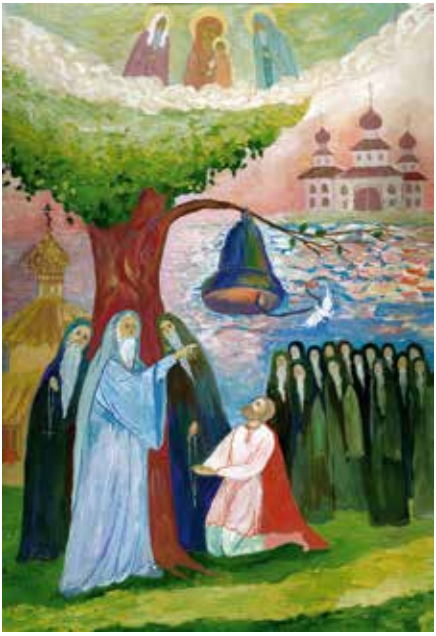

Пустовалова Мария 14 лет. «Легенда о Ламне».
Бум. гуашь. ДХШ «Росток». Палех 2012 г.

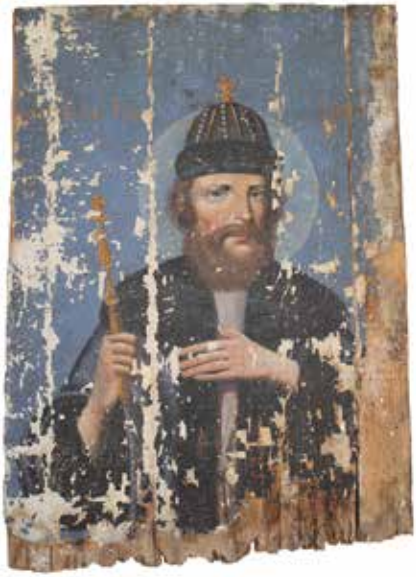

Чудом обретённая в 2011 году
на интернет-аукционе
икона Ф. Стародубского XIX века

Новый образ благов. кн. Фёдора Стародубского,
небесного покровителя нашей земли